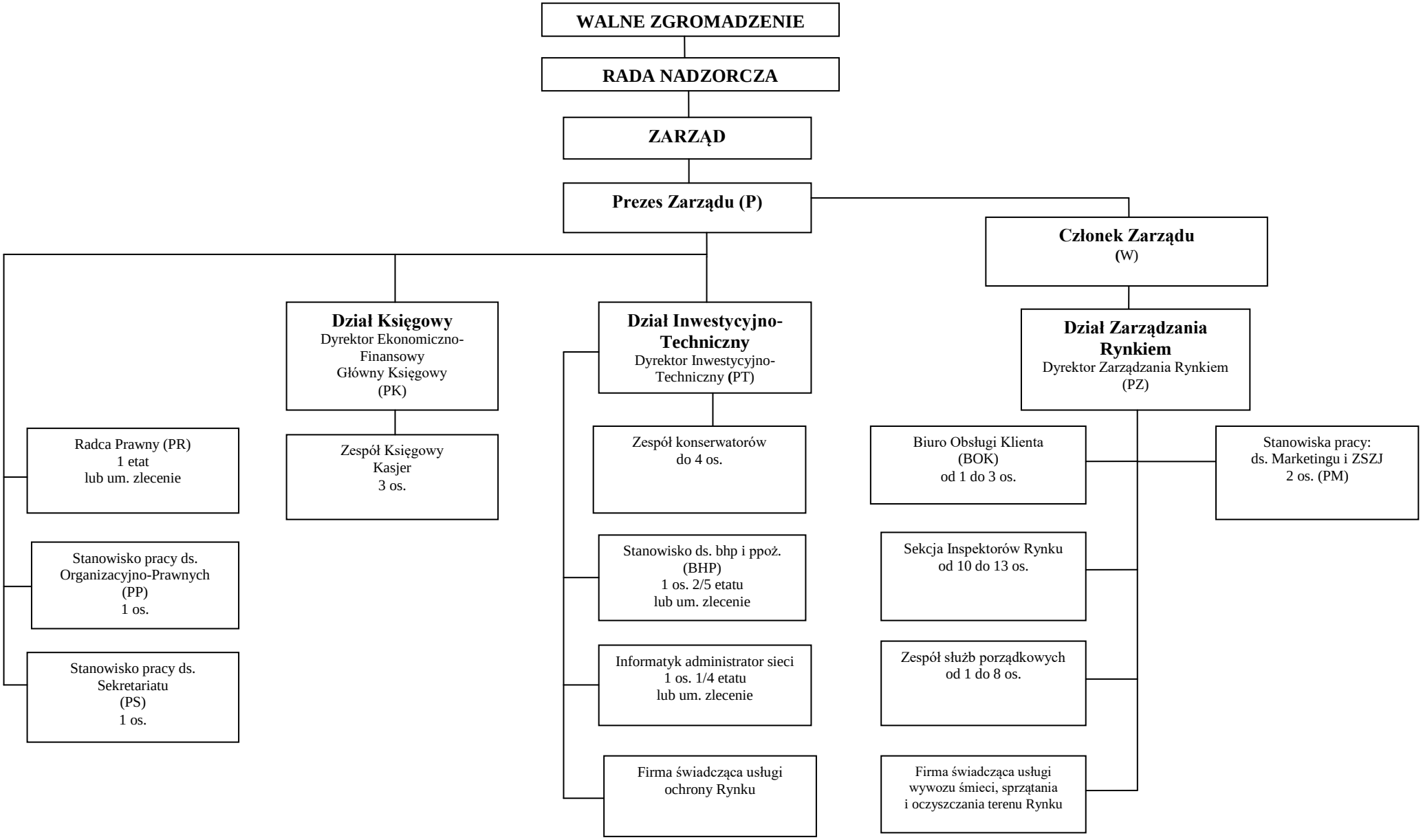
WALNE ZGROMADZENIE
RADA NADZORCZA
ZARZĄD
Prezes Zarządu (P)
Członek Zarządu
(W)
Dział Księgowy
Dyrektor Ekonomiczno-Finansowy
Główny Księgowy
(PK)
Dział Inwestycyjno-Techniczny
Dyrektor Inwestycyjno-Techniczny (PT)
Dział Zarządzania Rynkiem
Dyrektor Zarządzania Rynkiem
(PZ)
Radca Prawny (PR)
1 etat
lub um. zlecenie
Stanowisko pracy ds. Organizacyjno-Prawnych
(PP)
1 os.
Stanowisko pracy ds. Sekretariatu
(PS)
1 os.
Zespół Księgowy
Kasjer
3 os.
Zespół konserwatorów
do 4 os.
Stanowisko ds. bhp i ppoż.
(BHP)
1 os. 2/5 etatu
lub um. zlecenie
Informatyk administrator sieci
1 os. 1/4 etatu
lub um. zlecenie
Firma świadcząca usługi ochrony Rynku
Biuro Obsługi Klienta
(BOK)
od 1 do 3 os.
Stanowiska pracy:
ds. Marketingu i ZSZJ
2 os. (PM)
Sekcja Inspektorów Rynku
od 10 do 13 os.
Zespół służb porządkowych
od 1 do 8 os.
Firma świadcząca usługi wywozu śmieci, sprzątania i oczyszczania terenu Rynku